CAFISSI
1948

Liberi da ogni convenzione, iconici e visionari, gli spazi, riscoperti nel loro originario splendore, trasmettono emozioni, accendono passioni, fanno sognare.

Siamo fieri di presentare delle proposte nelle quali Cafissi 1948 è stata protagonista nelle scelte e nelle selezioni, tra tutte le nostre collezioni, delle composizioni di mobili e delle finiture innovative e fortemente personalizzate.

Per garantire un valore aggiunto all'arredo e far rinascere con una seconda vita, adeguata al nostro tempo e alle caratteristiche dell'hospitality migliore, ambienti e strutture con una personalità nascosta o dimenticata.

Free from any convention, iconic and visionary, the spaces, rediscovered in their original splendor, transmit emotions, light passions, make you dream.

We are proud to present proposals in which Cafissi 1948 was the protagonist in the selections and choises, among all his collections, of furniture compositions and highly innovative finishes customized.

Spaces and structures, with a hidden and forgoten, personality to ensure added value to the furnishings born to second life more suitable to our times, with all the characteristics for the best hospitality.

CAFISSI 1948

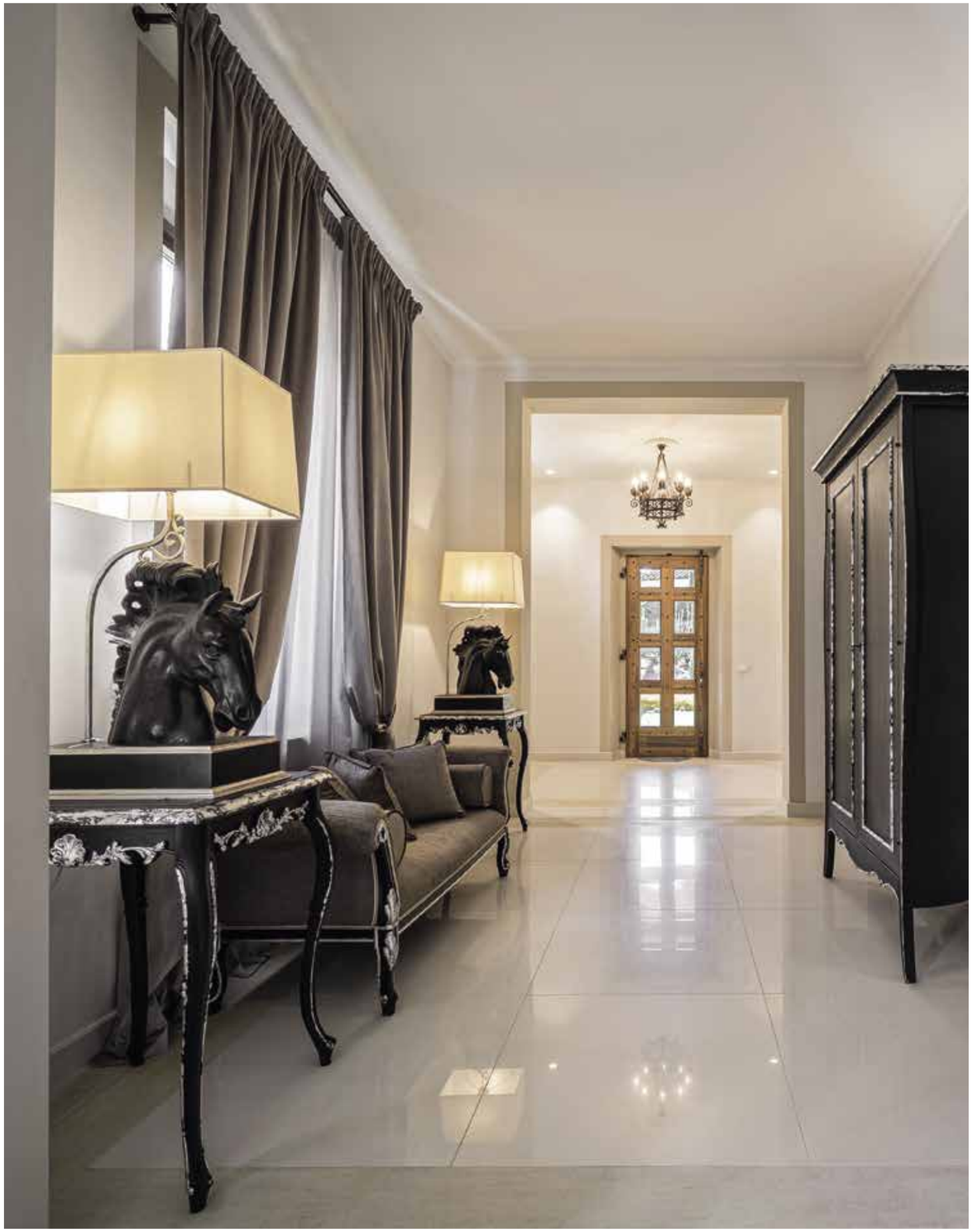

CAFISSI 1948

Le nostre creazioni:

Bernini Palace Hotel 5★ - Firenze
B&B Bella di Ceciliano - Ceciliano (Ar)
B&B I Quattro Poeti - Firenze
B&B Il Quinto Poeta - Firenze
B&B Il sogno del Pinzagrilli - Guardistallo (Pi)
Boccioleto Resort &Spa - Montaione (Fi)
Borgo Rossi Agriturismo Relais - Sant'Eufemia Brisighella (Ra)
Villa Rinalducci - Fano (Pu)
Casa Buonocore - Positano (Sa)
Castello di Faicchio - Benevento
Champagne Palace Hotel 4★ - Roma
Exe Hotel Della Torre Argentina 3★ - Roma
Grand Hotel Cadenabbia 4★ - Cadenabbia di Griante (Co)
Grand Hotel Da Vinci 5★ - Cesenatico (Fc)
Grand Hotel Quisisana 5★L - Capri (Na)
Grand Hotel Villa Medici 5★ - Firenze
Grand Hotel Villa Tuscolana 4★ - Frascati (Rm)
Hotel Alba Palace 3★ - Firenze
Hotel Conca d'Oro 3★ - Positano (Sa)
Hotel Concordia 4★ - Venezia
Hotel Conchiglia 4★S - Cervia (Ra)
Hotel Covo dei Saraceni 5★ - Positano (Sa)
Hotel Dei Priori - Assisi (Pg)
Hotel Giardino Dei Greci 4★ - Giardini Naxos (Me)
Hotel La Conchiglia - Praiano (Sa)
Hotel La Perla 3★ - Praiano (Sa)
Hotel Locanda Delle Dune - Igea Marina (Rn)
Hotel Lo Squalo 3★ - Grottammare (Ap)
Hotel Onda Verde 3★ - Praiano (Sa)
Hotel Porta Faenza 3★ - Firenze
Hotel Ristorante Panoramico 4★ - Castro Marina (Le)
Hotel Real Fini - Modena
Hotel Turner 4★ - Roma
Hotel Villa Maremonti 4★L - Ronchi (Ms)
Hotel Villa Maria Pia 4★L - Praiano (Sa)
Il Sapore della Luna Agriturismo 5 ⬮ - Monteprandone (Ap)
Metropole Hotel 5★ - Venezia
Nh Firenze Anglo American Hotel 4★ - Firenze
Palace Hotel Espace Henri Chenot - Merano (Bz)
Parco La Serra Ricevimenti - Castellana Grotte (Ba)
Relais Castelluccio Palusse - Città della Pieve (Pg)
Savoia Hotel Regency 4★ - Bologna
Semiramide Palace Hotel 4★ - Castellana Grotte (Ba)
Soggiorni d'Arte - Firenze
The St. Regis 5★ - Firenze
Villa Agape - Firenze
Villa Carafa - Andria (Bat)
Villa Casagrande - Figline Valdarno (Fi)
Villa F 5★ - Venezia
Villa Petriolo - Cerreto Guidi (Fi)
Villa Romana Hotel 4* - Maiori (Sa)
Villa Tower Inn 4★ - Pisa

CAFISSI

1948

Hand-craft furniture made entirely in Florence

50142 Firenze (Italia) - via Livorno, 8/5
T. +39 055 7327273 - info@cafissi1948.com
www.cafissi1948.com